

Fondazione dello sport Cantagalli nel direttivo

Annunciati i nomi scelti dal Comune



Fernando Margini

La Fondazione dello sport prende vita. Per quanto riguarda l'organismo fortemente voluto dall'assessore Catellani per gestire lo sport di base a Reggio, verranno infatti annunciati ufficialmente nei prossimi giorni i nomi dei referenti che si occuperanno del comitato di gestione. La Fondazione è chiamata a dare una spinta ad un mondo che sotto molti punti di vista, primo fra tutti quello relativo all'impiantistica, presenta qualche vuoto da colmare.

Presidente della Fondazione sarà **Giovanni Catellani**, assessore alla cultura e allo sport del Comune di Reggio, il quale avrà il delicato compito di gestire e di coordinare i diversi soggetti che compongono il variopinto e spesso litigarello mondo dello sport.

Tra i nodi più delicati che il nuovo soggetto istituzionale si troverà ad affrontare già dai



Giovanni Catellani

primi giorni di lavoro, senza dubbio la ristrutturazione e la riorganizzazione della piscina di via Melato, la realizzazione e la gestione della palestra di Rivalta e, per quanto questa decisione compete alla Fondazione dello Sport in modo assai marginale, la realizzazione del nuovo palasport.

Un impianto che, se le indiscrezioni saranno confermate, sarà progettato e realizzato nella zona in cui sorgono oggi lo Stadio Giglio e il centro commerciale I Petali, nonostante negli ultimi tempi si fossero fatte più insistenti alcune voci che volevano l'impianto nascere in via Filangeri, al posto delle Fiere di Reggio (che - nel caso - traslocherebbero in un'area più attrezzata) o al posto del centro commerciale Ariosto.

Venendo ai nomi dei personaggi chiamati dal Comune - istituzione di riferimento per la Fondazione - a dare al

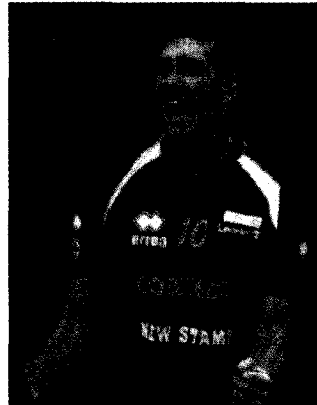

Luca Cantagalli

mondo dello sport reggiano nuove idee e nuove prospettive, si tratta di **William Reverberi**, presidente provinciale del Coni, **Alberto Montanari**, presidente provinciale della Federazione Italiana Atletica Leggera, **Fernando Margini**, presidente della Galileo e del Circolo Tennis di Albinea (per entrare a far parte della Fondazione, Margini ha rinunciato alla carica di consigliere comunale), **Milena Bertolini**, allenatrice della Reggiana Calcio Femminile, e **Luca Cantagalli**, campione del mondo di pallavolo oggi direttore dell'area tecnica all'Edilesse Cavriago, paese di cui è originario.

A questi si aggiungeranno le nomine dei tre enti di promozione sportiva, che con tutta probabilità nomineranno i rispettivi presidenti, una nomina direttamente dalle società sportive coinvolte ed una dai soci di capitale privati.

Specchio Segreto
Fondazione dello sport Cantagalli nel direttivo

Cerini replica a Reporter
Non ho paura di fare il direttore

Un caso eccezionale
L'arrivo di un nuovo presidente

Corradini
L'arrivo di un nuovo presidente

CAMPANI OSCAR
L'arrivo di un nuovo presidente

I NOSTRI SERVIZI:
RICERCA IMMOBILIARE
E CONSEGNA A DOMICILIO
BALCONI E TERRAZZE
REALIZZAZIONI PAVI
MANUTENZIONE, SFALCI E POTATURE
GIARDI VERDI
OLIVI SECOLARI
PROTEZIONE E
REALIZZAZIONE GARDIOLI

Centro Ricambi e Assistenza
Reggio Emilia