



LA PAROLA AL PRESIDENTE

.....e questa è davvero la mia prima comunicazione, perché, scaduto il termine del 26 ottobre per la presentazione delle candidature per il rinnovo del Consiglio di Gestione, il Sindaco di Reggio Emilia, Luca Vecchi, ha nominato quali membri di detto Consiglio Elena Pieracci, insegnante di educazione fisica, Nicola Simonelli, formatore in ambito socio educativo e scolastico, ed il sottoscritto, Leopoldo Melli quale Presidente.

Nella newsletter dello scorso mese di Ottobre, l'allora Presidente Milena Bertolini iniziò il suo intervento scrivendo "..... e questa sarà davvero la mia ultima comunicazione", in quanto di lì a poco sarebbe cessato il suo mandato. Ho tratto, quindi, spunto dalle prime parole della comunicazione di Milena per iniziare questo mio intervento, per affermare che il nuovo Consiglio di Gestione agirà in continuità con quello che lo ha preceduto.

A Milena ed agli altri componenti del precedente Consiglio di Gestione va il nostro sincero ringraziamento per l'attività che hanno svolto con passione, competenza ed imparzialità. In questo solco, svolgeranno il proprio mandato, di fianco al Direttore ed alla struttura organizzativa della Fondazione, i tre consiglieri designati dal Sindaco di Reggio Emilia, nonché Annamaria Crisalli ed Enrico Cavazzoni, rappresentanti rispettivamente dei Partecipanti Istituzionali e delle Società Sportive associate alla Fondazione.

L'obiettivo principale del Consiglio di Gestione sarà quello di ascoltare le esigenze delle Società Sportive del nostro territorio, prendendo visione diretta delle situazioni e delle criticità che verranno da queste portate a nostra conoscenza, e di dare risposte tempestive, affinché la Fondazione sia percepita per quello che è, vale a dire un ente di PROMOZIONE dello Sport a Reggio Emilia.

Non sempre sarà possibile rispondere positivamente alle richieste dei nostri interlocutori, i quali, tuttavia, proprio per il ruolo fondamentale che svolgono nel campo dell'aggregazione sociale, prima ancora che sportiva, meritano tutti, senza eccezione, la nostra massima considerazione ed il nostro massimo impegno.

Mi auguro davvero che a questi intenti facciano seguito i fatti, perché solo su questi – giustamente – saremo valutati.

Concludo dicendo che per Elena, Annamaria, Nicola, Enrico ed il sottoscritto è un sincero onore essere stati nominati nel Consiglio di Gestione della Fondazione per lo Sport e, anche per questo motivo, cercheremo di onorare l'impegno che abbiamo assunto!

Viva lo Sport!
Leopoldo Melli

IL NUOVO CONSIGLIO DI GESTIONE

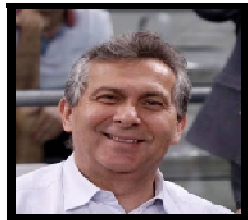

Da sinistra a destra i componenti dell'attuale Consiglio di Gestione della Fondazione: presidente Leopoldo Melli, Annamaria Crisalli, Elena Pieracci, Enrico Cavazzoni e Nicola Simonelli.

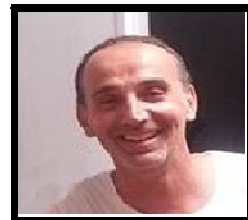
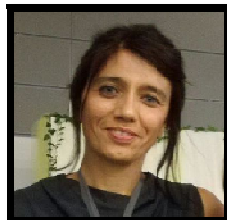
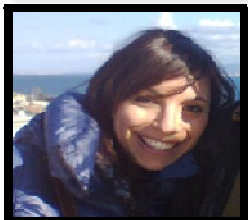

MANIFESTAZIONE D'INTERESSE PER ORGANIZZARE LA QUATTRO PORTE

La Fondazione intende provvedere all'affidamento dell'organizzazione delle prossime tre edizioni della manifestazione sportiva podistica denominata "La Quattro Porte" che avrà luogo nell'ultimo fine settimana di maggio degli anni 2017, 2018, 2019. Chi fosse interessato può prendere visione dell'Avviso e presentare domanda entro domani, 1 dicembre secondo le modalità indicate... [Clicca qui...](#)



GIORNATA INTERNAZIONALE PER PERSONE CON DISABILITA'

La prossima settimana si celebra la Giornata internazionale per persone con disabilità. Anche quest'anno vi saranno diverse iniziative, sia in città che in provincia e all'interno degli impianti sportivi comunali.

[Consulta qui il programma completo...](#)



CHIUSURA PALESTRE PER REFERENDUM

In occasione del referendum costituzionale del 4 dicembre p.v., non si potranno utilizzare tutti gli impianti sportivi annessi alle scuole comunali sedi di seggio per lo svolgimento di attività sportiva.

[Consulta qui l'elenco completo delle chiusure e degli impianti...](#)

CHIUSURA PISCINE PERIODO NATALIZIO

PISCINA DI VIA FILIPPO RE

Chiusura vasca da sabato 24 dicembre a domenica 8 gennaio compresi

PISCINA DI VIA GATTALUPA

Chiusura vasca da sabato 24 dicembre a domenica 8 gennaio compresi

PISCINA DI VIA MELATO

La vasca da **50 mt.** rimarrà aperta per il nuoto libero con le seguenti limitazioni:
- chiusura il 25 dicembre e 1 gennaio;
- aperta dalle 8.30 alle 12.30 il 24 e 31 dicembre e 6 gennaio.

CHIUSURA UFFICI FONDAZIONE

La Fondazione rimarrà chiusa nelle giornate di sabato 24 dicembre, sabato 31 dicembre e sabato 7 gennaio.

EVENTI, TORNEI E MANIFESTAZIONI DAI NOSTRI PARTECIPANTI



11 dicembre

Tricolore Sport Marathon
Maratona di Reggio Emilia
Corso Garibaldi dalle ore 9.00



11 dicembre

Tricolore Sport Marathon
4° Coop Run For Charity
Corso Garibaldi dalle ore 9.45



17 dicembre

Gast Onlus
Gast Christmas Basket
Palestra Aldo Moro dalle ore 14.30

NEWSLETTER N. 10 - Novembre 2016

FONDAZIONE PER LO SPORT DEL COMUNE DI REGGIO EMILIA

Via F.lli Manfredi n. 12/d – 42124 Reggio nell'Emilia - Telefono 0522/45.64.73 – Telefax 0522 / 58.53.03

Codice Fiscale e Partita I.V.A. 022 999 303 50

www.fondazioneport.it

Facebook - Twitter - Youtube